

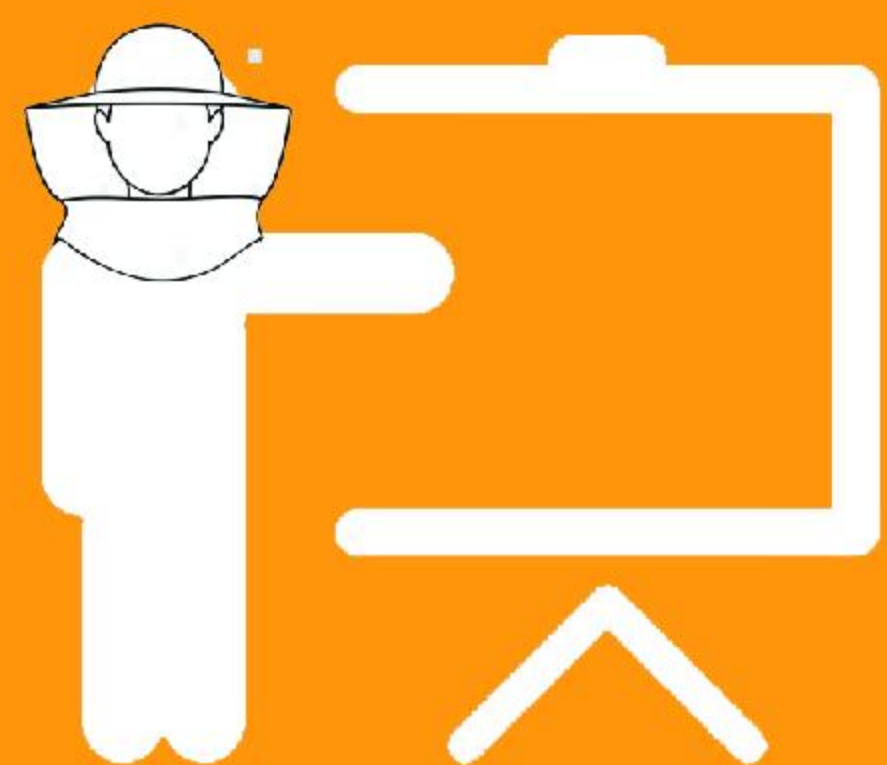

**Foro virtual apícola multiactor**

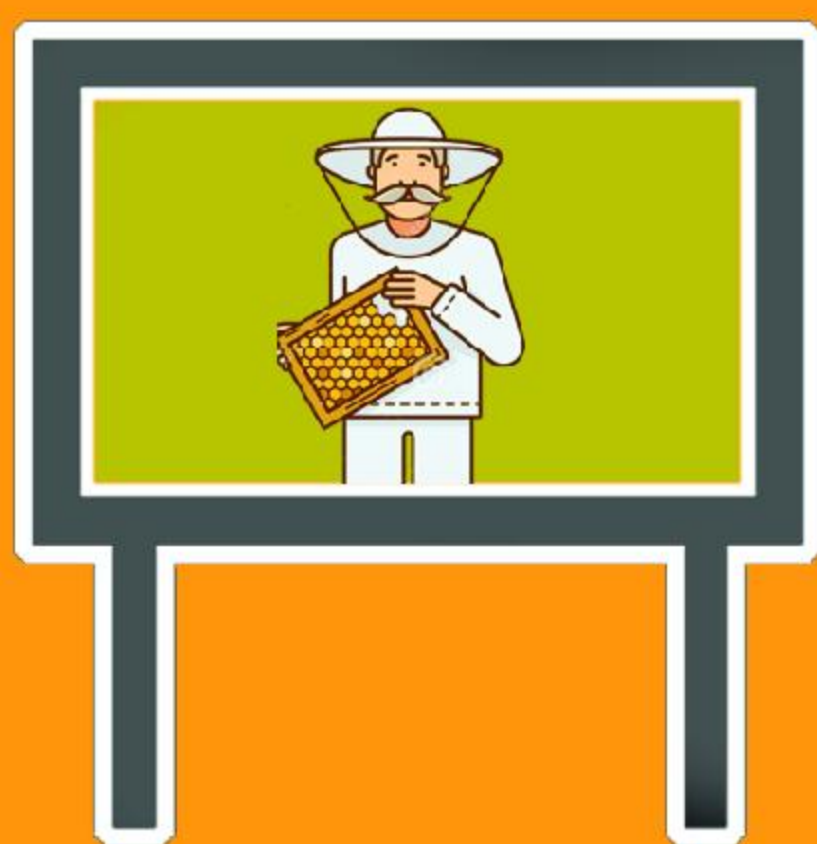

**Capacitaciones en comercialización**



**Comunicación digital e imagen apícola en el territorio**

**Plataforma multiactor apícola**

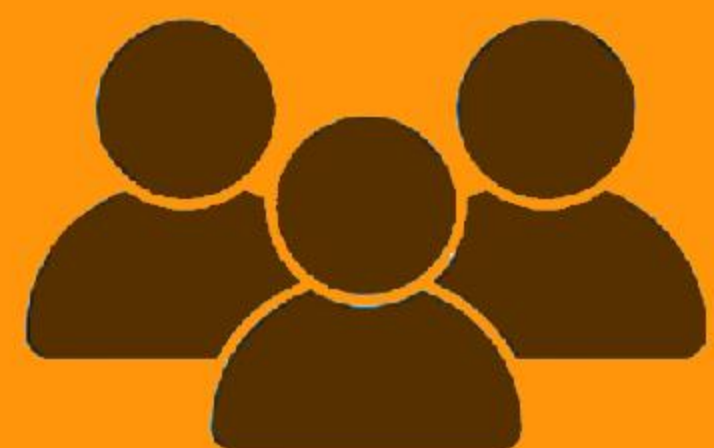

**Normativa protección abeja nativa y fomento apícola**



**Curso virtual sobre mercados inclusivos**



**Mercados y alianza por la apicultura sostenible en el Municipio de Macharetí**



**Intercambios entre productoras y productores**



**Estudio jurídico y económico para formalización en el mercado**



**Rueda de mercados inclusivos**

**Objetivo:** Consolidar la apicultura, en el municipio de Macharetí, como una actividad laboral de tiempo parcial que diversifica e incrementa el ingreso de las familias, preservando los recursos naturales y los bosques chaqueños

**Objetivos de efecto o resultados:**



•Normativa formulada y aprobada en consenso con múltiples actores para la protección de abejas nativas estimula la producción sostenible de la apicultura, evitando la tala de árboles nativos y preservando los bosques chaqueños en Macharetí.



•Nuevos canales de comercialización aperturados, estimulan el incremento de la producción y garantizan que al menos la mitad de la miel producida sea comercializada de manera asociativa, incrementando el ingreso de las familias productoras.

**Período de ejecución:** Agosto 2020-Julio 2021

**Contacto IPDRS**

[www.sudamericarural.org](http://www.sudamericarural.org)

**La Paz:** Av. 20 de octubre # 2396, casi esq. Belisario Salinas. Edif. María Haydee. Piso 12.

Teléfono: 2115952

**Macharetí:** Calle Eduardo Avaroa S/N frente a la Plaza 16 de Julio.

# Mercados y alianza por la apicultura sostenible en el Municipio de Macharetí



Con el apoyo de



Schweizerische Eidgenossenschaft  
Confédération suisse  
Confederazione Svizzera  
Confederaziun svizra

Embajada de Suiza  
Cooperación Suiza en Bolivia

